



Vorhaben- und Erschließungsplan

Bauvorhaben 2023-050
Hotel Filser - Nebengebäude

Bauort König-Ludwig-Promenade 23,
87629 Füssen

Bauherr Hotel Filser GmbH

Hotel Filser GmbH Fl.Nr. 1589, 1592/3, 1589/5

Nachbarn Scheibel Bernhard Fl.Nr. 1592

Schweiger Heide Fl.Nr. 1586/2

Thanner Karin Fl.Nr. 1589/5

Stadt Füssen Fl.Nr. 1589/4, 1595

Entwurfsverfasser
Stein + Buchholz Architekten
Inhaber: Thomas Geiger, Beratender Ingenieur (BayK)
Marienstraße 6A 87629 Füssen Tel. 08362 9395-0 Fax 08362 9395-20

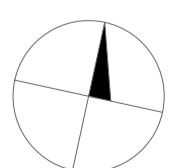
VEP-01 Lageplan  **M 1:200**
Füssen, den 28.11.2023

Vorhaben- und Erschließungsplan

Bauvorhaben 2023-050
Hotel Filser - Nebengebäude

Bauort König-Ludwig-Promenade 23,
87629 Füssen

Bauherr Hotel Filser GmbH

Hotel Filser GmbH Fl.Nr. 1589, 1592/3, 1589/5

Nachbarn

Scheibel Bernhard Fl.Nr. 1592

Bettina Ullmann Fl.Nr. 1586/2

Thanner Karin Fl.Nr. 1589/5

Stadt Füssen Fl.Nr. 1589/4, 1595

Entwurfsverfasser

Stein + Buchholz Architekten

Inhaber Thomas Geiger Beratender Ingenieur (BayK)
Marienstraße 6A 87629 Füssen Tel. 08362 9395-0 Fax 08362 9395-20

VEP-03 Ansichten

Füssen, den 28.11.2023

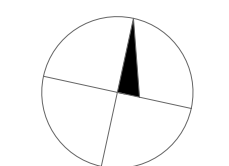

M 1:200



Ansicht Süden



Ansicht Norden

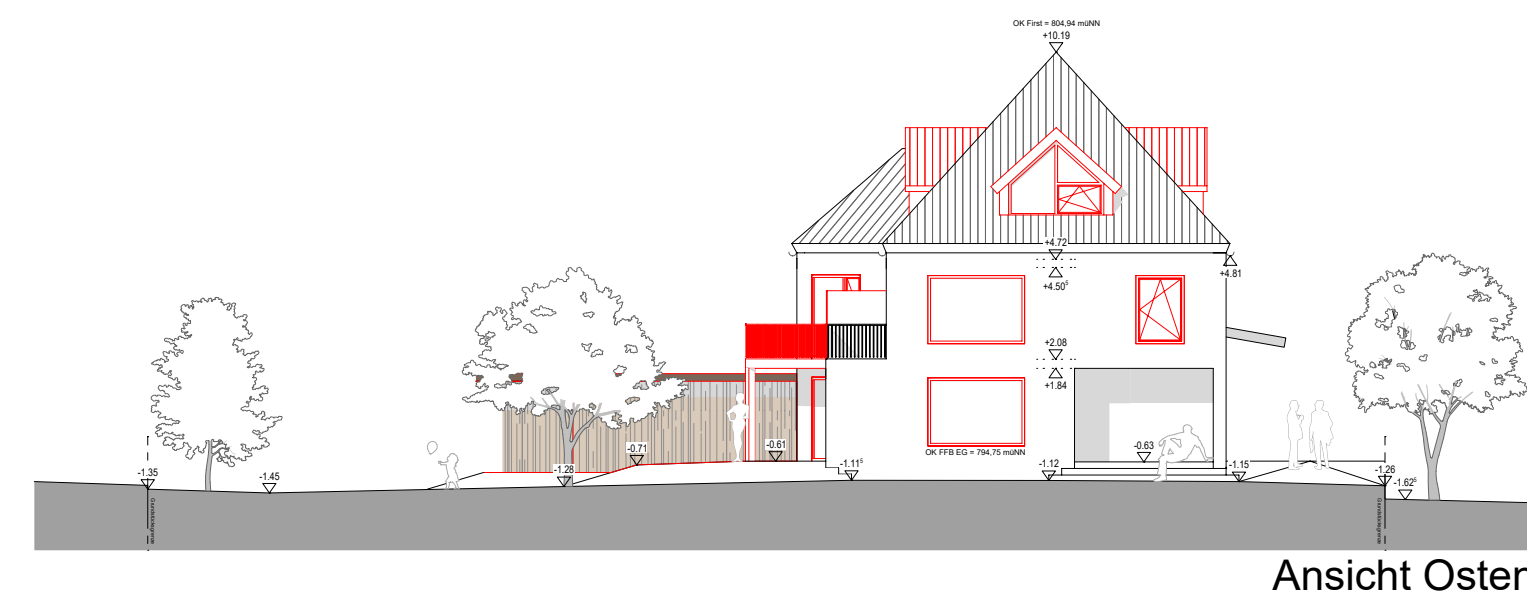

Ansicht Osten

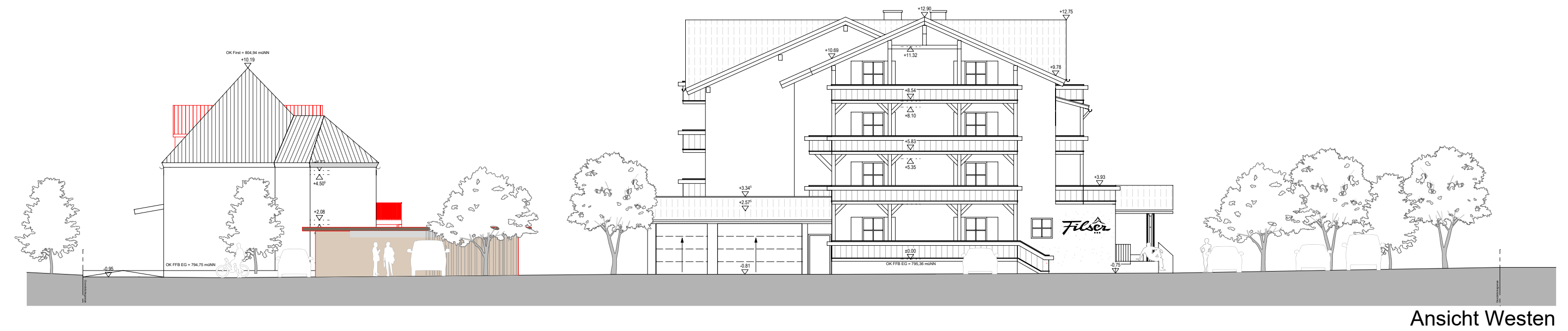

Ansicht Westen